

Sotto il patrocinio internazionale di:

Osteology Foundation



SIMPOSIO NAZIONALE
OSTEOLOGY
RIMINI
19 - 21 APRILE 2012



LA RIGENERAZIONE TISSUTALE
NEI CASI SEMPLICI E COMPLESSI
UNA VISIONE INTERDISCIPLINARE
IN ODONTOIATRIA

www.osteology-rimini.org



CHAIRMEN SCIENTIFICI

Pierpaolo Cortellini | Mauro Merli | Massimo Simion

CON IL PATROCINIO DI

Alma Mater Studiorum - Università di Bologna
Università Politecnica delle Marche

Relatori del Simposio

SILVIO D. BIANCHI
RINO BURKHARDT
TOMMASO CANTONI
RENATO COCCONI
LUCA CORDARO
PIERPAOLO CORTELLINI
CHRISTER DAHLIN
MASSIMO DE SANCTIS
STEFANO FIORENTINO
FILIPPO FONTANA
ALBERTO FONZAR
FEDERICA FONZAR
PIER MARIA FORNASARI
MAURO FRADEANI
WILLIAM V. GIANNOBILE
RONALD E. JUNG
NIKLAUS P. LANG
GIULIANO MAINO
CARLO MAIORANA
CLAUDIO MARCHETTI
IGNAZIO R. MARINO
IVAN MARTIN
EMILIO MASCHERA
MAURO MERLI
PIERFRANCESCO NOCINI
GIOVANNI POLIZZI
MIRCO RAFFAINI
GIULIO RASPERINI
GINO RIGOTTI
MARIO ROCCUZZO
ROBERTO ROTUNDO
RAINER SCHMELZEISEN
MAURIZIO SILVESTRI
MASSIMO SIMION
TIZIANO TESTORI
MAURIZIO TONETTI
HANNES WACHTEL
GIOVANNI ZUCHELLI

Relatori dei Workshop

DOMENICO BALDI
TOMMASO CANTONI
MATTEO CAPELLI
DANIELE CARDAROPOLI
PAOLO CASENTINI
RAFFAELE CAVALCANTI
MARCO DEGIDI
LUCA DE STAVOLA
FILIPPO GRAZIANI
GIOVANNI POLIZZI
MASSIMO ROBIONY
MARIO ROCCUZZO
ENZO VAIA
FABIO VIGNOLETTI
GIOVANNI ZUCHELLI

Moderatori

LUIGI CALIFANO
PIERPAOLO CORTELLINI
PIER MARIA FORNASARI
LUCA FRANCETTI
ENRICO GHERLONE
CARLO MAIORANA
IGNAZIO R. MARINO
MAURO MERLI
MATTEO PIEMONTESE
CARLO PRATI
EUGENIO ROMEO
FRANCO SANTORO
TIZIANO TESTORI

Sede congressuale

Palacongressi di Rimini
Via della Fiera, 23
47923 Rimini RN
www.riminipalacongressi.it



Benvenuti a Osteology Rimini 2012

Abbiamo il piacere di annunciare il prossimo appuntamento della Fondazione Osteology che avrà luogo a RIMINI dal 19 AL 21 APRILE 2012. Ospitato nel nuovissimo Palacongressi di Rimini, il SIMPOSIO NAZIONALE OSTEOLGY si prefigge ancora una volta di rappresentare un evento scientifico significativo nel percorso di aggiornamento e formazione sul tema della rigenerazione dei tessuti.

Il filo conduttore di questa quarta edizione italiana di Osteology, il Simposio sull'eccellenza in medicina rigenerativa, sarà:

L'APPROCCIO MULTIDISCIPLINARE AL TRATTAMENTO DI CASI CLINICI SEMPLICI E COMPLESSI.

Le difficoltà imposte dalla gestione dei pazienti ammalati di parodontite ci hanno orientati nella scelta di un panorama di relazioni che tengano conto della necessità di AFFRONTARE LE GRAVI LESIONI PRODOTTE DALLA MALATTIA PARODONTALE all'interno di un progetto terapeutico multidisciplinare. La presenza di oltre 40 RELATORI DI RILIEVO INTERNAZIONALE contribuirà a rendere il ricco programma scientifico ancora più appassionante.

Dopo la sessione introduttiva dedicata ai corsi teorici di TERAPIA PARODONTALE E IMPLANTARE ed ai workshop della Fondazione Osteology e delle aziende Sponsor, la giornata inaugurale di venerdì si aprirà con gli interventi sugli ASPETTI BIOLOGICI DELLA RIGENERAZIONE ossea e parodontale, sottolineando l'importanza della propedeuticità di queste tematiche. Il Simposio entrerà poi nel vivo con due sessioni parallele incentrate sul piano di trattamento multidisciplinare: da una parte il paziente con PROBLEMI DENTO-PARODONTALI, dall'altra il paziente con LESIONI PARODONTALI MOLTO GRAVI. Queste due sessioni proseguiranno in parallelo il giorno successivo, completando il panorama di approcci e problematiche da affrontare in casi via via più complessi.

Evento satellite del venerdì sarà il FORUM SULLE CELLULE STAMINALI, durante il quale i massimi esperti di discipline diverse illustreranno i risultati più attuali della ricerca di base e clinica.

Il programma sarà 'movimentato' da un PERCORSO INTERATTIVO CON TELEVOTO FINALE: in apertura del Simposio verranno presentati DUE CASI CLINICI con problemi da semplici a complessi (consultabili anche sul sito www.osteology-rimini.org a partire dal mese di novembre 2011) e le relazioni successive forniranno i 'tasselli' diagnostici e terapeutici per eseguire una corretta valutazione dei casi e scegliere il trattamento più adeguato. La sessione conclusiva del simposio sarà dedicata ad una TAVOLA ROTONDA durante la quale i partecipanti potranno votare l'opzione di trattamento opportuna e discutere i risultati insieme ai chairmen.

La più moderna struttura congressuale per un grande evento scientifico: vi aspettiamo a Rimini!

Pierpaolo Cortellini
Mauro Merli
Massimo Simion



CORSI TEORICI

Corso di Terapia Parodontale

Sala della Piazza

MODERATORE **MATTEO PIEMONTESE**09.00-11.00 La chirurgia plastica parodontale
Massimo de Sanctis11.00-11.30 *Coffee break*11.30-13.30 Chirurgia rigenerativa avanzata: fattori chiave per il successo
Hannes Wachtel, Germania

Corso di Terapia Implantare

Sala del Castello

MODERATORE **EUGENIO ROMEO**09.00-11.00 La rigenerazione ossea guidata ai fini implantari
Emilio Maschera | Massimo Simion11.00-11.30 *Coffee break*11.30-13.30 La rigenerazione ossea mediante innesti a blocco
Luca Cordaro13.30-14.30 *Lunch*

Osteology Foundation - Terapia Parodontale

Sala della Piazza

14.30-15.45 Copertura radicolare con procedure bilaminari: ci sono
alternative all'innesto di tessuto connettivo?
Giovanni Zucchelli

Osteology Foundation - Terapia Implantare

Sala del Castello

14.30-15.45 Diagnosi, trattamento e prevenzione delle perimplantiti
Mario Rocuzzo16.00-16.30 *Coffee break*

WORKSHOP

1 Osteology Foundation - Terapia Parodontale Sala del Tempio I

16.30-18.30 Copertura radicolare con procedure bilaminari: ci sono alternative all'innesto di tessuto connettivo? | Prova pratica
Giovanni Zucchelli



2 Osteology Foundation - Terapia Implantare Sala del Tempio II

16.30-18.30 Perimplantiti: dalla diagnosi al trattamento chirurgico | Prova pratica
Mario Rocuzzo



3 Curaden Healthcare Sala del Parco

16.30-18.30 Le nuove frontiere della clorexidina
Filippo Graziani



4 Dentsply Sala del Borgo

16.30-18.30 Predicabile e ripetibile, la rigenerazione ossea per la soluzione dei casi complessi
Luca De Stavola



5 Geistlich Biomaterials Sala del Castello

MODERATORI Carlo Maiorana | Tiziano Testori
16.30-18.30 I siti post-estrattivi dal dente singolo ai casi complessi: routine clinica o indicazione selettiva?
Daniele Cardaropoli | Matteo Capelli | Paolo Casentini | Raffaele Cavalcanti | Marco Degidi | Enzo Vaia | Fabio Vignoletti



6 Geistlich Biomaterials con la collaborazione di Mectron Sala del Ponte

16.30-18.30 Chirurgia piezoelettrica mininvasiva | Prova pratica
Domenico Baldi | Massimo Robiony



7 Nobel Biocare Sala della Marina

16.30-18.30 L'utilizzo dell'impianto NobelActive™ nelle differenti situazioni cliniche
Tommaso Cantoni | Giovanni Polizzi



SESSIONE PLENARIA

Inaugurazione Anfiteatro

08.45-09.00	Introduzione Pierpaolo Cortellini Mauro Merli Massimo Simion
09.00-09.15	Saluto delle Autorità
09.15-09.30	Il rapporto medico-paziente Ignazio R. Marino
09.30-10.00	Lectio magistralis - Gli elementi fondamentali per il raggiungimento degli obiettivi: un campione si racconta Umberto Pelizzari

Aspetti biologici della rigenerazione orale Anfiteatro

MODERATORE	LUCA FRANCETTI
10.00-10.40	Nuove sfide nella rigenerazione dei tessuti parodontali William V. Giannobile, USA
10.40-11.20	Aspetti biologici della rigenerazione ossea guidata: nuove tendenze Christer Dahlin, Svezia
11.20-11.50	<i>Coffee break</i>
11.50-12.30	Aspetti biologici dei tessuti molli Rino Burkhardt, Svizzera
12.30-13.00	SESSIONE VIDEO 3D: APPLICAZIONE CLINICA DEI PRINCIPI BIOLOGICI DI RIGENERAZIONE ORALE Pierpaolo Cortellini Mauro Merli Massimo Simion
13.00-13.30	PRESENTAZIONE DI DUE CASI CLINICI CON PROBLEMI DA SEMPLICI A COMPLESSI Pierpaolo Cortellini Mauro Merli
13.30-14.30	<i>Lunch</i>



VENERDI' 20 APRILE 2012 - ore 09.30

Lectio Magistralis | Umberto Pelizzari

Gli elementi fondamentali per il raggiungimento degli obiettivi

„Spirito di sacrificio, determinazione, ricerca dell'eccellenza, importanza del lavoro di squadra: elementi indispensabili per ottenere buoni risultati nelle discipline sportive come nel lavoro.“

VENERDI' 20 APRILE 2012 - ore 12.30

Sessione video chirurgici in 3D | La tecnologia al servizio della formazione

Al termine della mattina di venerdì, i chairmen vi coinvolgeranno con la presentazione di filmati chirurgici realizzati con la tecnologia 3D in alta definizione: una nuova prospettiva clinica per apprezzare al meglio tutti i più raffinati dettagli delle procedure chirurgiche!



SESSIONI PARALLELE - Il piano di trattamento multidisciplinare

Il paziente con problemi dento-parodontali Anfiteatro

- MODERATORE CARLO PRATI**
- 14.30-15.15 Il dente compromesso: la diagnosi integrata dento-parodontale
Roberto Rotundo
- 15.15-16.00 Il dente compromesso: potenziale e limiti della terapia parodontale
Maurizio Tonetti
- 16.00-16.30 *Coffee break*
- 16.30-17.15 Il dente compromesso: il contributo della terapia endodontica e restaurativa
Federica Fonzar
- 17.15-18.00 Il dente compromesso: potenziale e limiti della terapia ortodontica
Giuliano Maino

Il paziente con grave compromissione parodontale Sala della Piazza

- MODERATORE ENRICO GHERLONE**
- 14.30-15.15 Nuove tecnologie hardware e software nella diagnostica per immagini
Silvio D. Bianchi
- 15.15-16.00 Il piano di trattamento nel soggetto con grave compromissione parodontale: il punto di vista del parodontologo
Niklaus P. Lang, Hong Kong
- 16.00-16.30 *Coffee break*
- 16.30-17.15 Il piano di trattamento: il punto di vista dell'ortodontista
Renato Cocconi
- 17.15-18.00 Il piano di trattamento: il punto di vista del chirurgo maxillo-facciale
Mirco Raffaini

FORUM SULLE CELLULE STAMINALI Sala del Castello

- MODERATORI PIER MARIA FORNASARI | IGNAZIO R. MARINO**
- 14.30-14.50 Le cellule staminali e la medicina rigenerativa
Pier Maria Fornasari
- 14.50-15.10 Medicina rigenerativa: la prospettiva italiana
Ignazio R. Marino
- 15.10-15.30 Cellule staminali: classificazione giuridica e regole di utilizzo
Stefano Fiorentino
- 15.30-16.00 Lasciamo lavorare le cellule: le cellule staminali nell'aumento di volume del mascellare
Rainer Schmelzeisen, Germania
- 16.00-16.30 *Coffee break*
- 16.30-17.00 Le cellule staminali nella rigenerazione del tessuto osseo
Ivan Martin, Svizzera
- 17.00-17.20 Attività rigenerativa del lipoaspirato in chirurgia plastica
Gino Rigotti
- 17.20-17.40 Le cellule staminali nella chirurgia maxillo-facciale
Claudio Marchetti
- 17.40-18.30 Tavola Rotonda conclusiva



SESSIONI PARALLELE - Il piano di trattamento multidisciplinare

Il paziente con problemi dento-parodontali AnfiteatroMODERATORE **FRANCO SANTORO**09.00-09.45 Conservazione della cresta alveolare: realtà e futuro
Ronald E. Jung, Svizzera09.45-10.30 Il dente a prognosi incerta: conservazione o estrazione?
Giulio Rasperini10.30-11.15 La prognosi implantare nel soggetto suscettibile alle parodontiti
Maurizio Silvestri11.15-11.45 *Coffee break*11.45-12.30 La gestione dei tessuti molli parodontali e perimplantari
Alberto Fonzar12.30-13.15 La riabilitazione protesica a supporto dentale o implantare: i confini tra
funzione, estetica e prognosi a lungo termine
Mauro Fradeani**Il paziente con grave compromissione parodontale** Sala della PiazzaMODERATORE **LUIGI CALIFANO**09.00-09.45 Opzioni terapeutiche per la riabilitazione del mascellare atrofico
Tiziano Testori09.45-10.30 Rigenerazione ossea guidata nell'area posteriore della mandibola
Filippo Fontana10.30-11.15 Il soggetto con edentulia totale: il punto di vista del chirurgo
maxillo-facciale
Pier Francesco Nocini11.15-11.45 *Coffee break*11.45-12.30 Il soggetto con edentulia totale: il punto di vista del chirurgo orale
Giovanni Polizzi12.30-13.15 La riabilitazione implanto-protesica nelle edentulie estese
Tommaso Cantoni13.15-14.30 *Lunch*

SESSIONE CONCLUSIVA - Tavola Rotonda

Il piano di trattamento multidisciplinare di 2 casi clinici

Anfiteatro

MODERATORI PIERPAOLO CORTELLINI | MAURO MERLI

14.30-16.00 DISCUSSIONE DEI 2 CASI CLINICI PRESENTATI VENERDÌ (CON TELEVOTO)
Mauro Fradeani | Carlo Maiorana | Massimo Simion |
Tiziano Testori | Maurizio Tonetti16.00-16.15 Considerazioni conclusive e chiusura dei lavori
Pierpaolo Cortellini | Mauro Merli | Massimo Simion

CASO CLINICO SEMPLICE

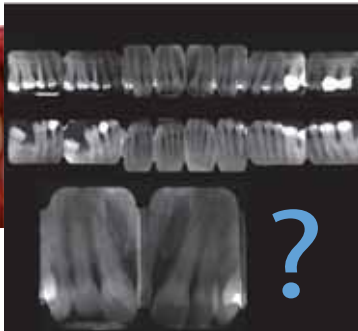

CASO CLINICO COMPLESSO



VENERDÌ 20 APRILE 2012 - ore 13.00

Presentazione di due casi clinici con problemi
da semplici a complessi*Come risolvereste questi casi?**Quale tecnica scegliere?**Quando eseguire una terapia rigenerativa?*

Due casi clinici di diverso grado di complessità saranno presentati all'inizio del Simposio e le due sessioni parallele principali forniranno la preparazione diagnostica e terapeutica per affrontarli attraverso un percorso "mirato".

Sulla base della propria esperienza clinica e delle nozioni approfondite sarà possibile partecipare alla scelta della soluzione terapeutica preferita nella giornata di sabato.

(www.osteology-rimini.org/casi.html)

Immagini della situazione iniziale del caso clinico semplice (sopra, per gentile concessione di Pierpaolo Cortellini) e di quello complesso (sotto, per gentile concessione di Mauro Merli).

SABATO 21 APRILE 2012 - ore 14.30

Discussione dei 2 casi clinici | Tavola Rotonda e Televoto

Durante la Sessione conclusiva del Simposio, un sistema di televoto darà la possibilità di partecipare attivamente alla scelta del trattamento dei due casi presentati venerdì mattina.

Le risposte della platea saranno la base di partenza per una fruttuosa discussione ed un costruttivo confronto sull'approccio diagnostico e terapeutico dal punto di vista multidisciplinare insieme agli esperti della Tavola Rotonda.



PANORAMICA DEL SIMPOSIO

PANORAMICA DEL SIMPOSIO									
	GIOVEDI' 19 APRILE		VENERDI' 20 APRILE			SABATO 21 APRILE			
08.30									
09.00	Corso di Terapia Parodontale	Corso di Terapia Implantare	Inaugurazione			Il paziente con problemi dento-parodontali	Il paziente con grave compromissione parodontale		
09.30									
10.00			Aspetti biologici della rigenerazione orale						
10.30									
11.00	Coffee break					Coffee break			
11.30	Corso di Terapia Parodontale	Corso di Terapia Implantare	Coffee break			Il paziente con problemi dento-parodontali	Il paziente con grave compromissione parodontale		
12.00									
12.30			Aspetti biologici della rigenerazione orale						
13.00									
13.30	Pranzo		Pranzo			Pranzo			
14.30	Osteology Foundation - Terapia Parodontale	Osteology Foundation - Terapia Implantare	Il paziente con problemi dento-parodontali	Il paziente con grave compromissione parodontale	Forum sulle cellule staminali	Tavola Rotonda - Il piano di trattamento multidisciplinare di 2 casi clinici			
15.00									
15.30									
16.00	Coffee break		Coffee break			Considerazioni conclusive			
16.30									
17.00	2 Osteology Foundation Workshop	5 Platinum Sponsor Workshop	Il paziente con problemi dento-parodontali	Il paziente con grave compromissione parodontale	Forum sulle cellule staminali				
17.30									
18.00									
18.30									

OSTEOLOGY RIMINI 19-21 APRILE 2012

Scheda di Iscrizione

Scrivere in stampatello, compilare un modulo per ogni partecipante ed inviarlo via e-mail o fax a:

Ars Educandi Srl, Via Gian Galeazzo 3 - 20136 Milano, tel 02 58189517 - fax 02 58189396
email: osteology2012@arseducandi.it

Tutti i dati sono indispensabili per la pratica di accreditamento ECM.
La scheda di iscrizione è disponibile anche sul sito: www.osteology-rimini.org.

Titolo		
Cognome		
Nome		
Indirizzo postale		
CAP	Città	Prov
Telefono		Fax
Cellulare	E-mail	
Codice Fiscale	Data di Nascita	

Desidero iscrivermi al congresso in oggetto in qualità di:

- Medico/Odontoiatra
 Studente Matr. n. (allegare copia iscrizione Università per l'A.A. in corso)

Quota iscrizione

Quote d'iscrizione per versamenti effettuati entro il 28 Febbraio 2012

- Partecipante € 454 IVA inclusa
 Studente € 242 IVA inclusa

Quote d'iscrizione per versamenti effettuati dopo il 28 Febbraio 2012

- Partecipante € 575 IVA inclusa
 Studente € 363 IVA inclusa

Modalità di pagamento

- Assegno bancario intestato a: Arseducandi Srl (allegare alla presente scheda).
 Bonifico bancario all'ordine di Arseducandi Srl, Banca Nazionale del Lavoro - Ag. 2 - 20136 Milano
IBAN: IT10R01005 01602 000000015392 (allegare copia).

Causale da inserire sull'ordine di pagamento: Osteology Rimini 2012 - nome e cognome del partecipante.

Dati per fatturazione:

Ragione Sociale		
Indirizzo fatturazione		
CAP	Città	Prov
Telefono		Fax
E-mail		
Codice Fiscale / P. IVA.		
Data	Firma	

Arseducandi Srl assicura che i Suoi dati saranno trattati ai sensi della legge 196/03, conservati nel proprio archivio informatico e cartaceo, utilizzati per la gestione della presente operazione e per eventuale invio di materiale informativo. Garantisce inoltre che, su richiesta, i Suoi dati personali potranno essere cancellati.

Per il consenso ai trattamenti e alle comunicazioni descritti nell'informativa:

Data	Firma
------	-------

OSTEOLOGY RIMINI 19-21 APRILE 2012

Preferenze sessioni parallele

Per motivi organizzativi chiediamo di segnalare la preferenza di partecipazione alle seguenti sessioni (la partecipazione al Forum non preclude la partecipazione alle altre sessioni del sabato, indicare eventualmente due preferenze):

- Sessione I** - Il paziente con problemi dento-parodontali: il piano di trattamento multidisciplinare (Sala Anfiteatro, venerdì pomeriggio e sabato mattina)
- Sessione II** - Il paziente con grave compromissione parodontale: il piano di trattamento multidisciplinare (Sala della Piazza, venerdì pomeriggio e sabato mattina)
- Forum sulle cellule staminali** - (Sala del Castello, venerdì pomeriggio)

Iscrizione ai Workshop

L'iscrizione ai workshop non ha alcun costo aggiuntivo. Selezionare qui di seguito a quale workshop si desidera iscriversi.

La scelta del workshop a cui si vuole partecipare è vincolante. Nel caso si volesse modificare la scelta è necessario contattare la segreteria organizzativa per verificare la disponibilità ed effettuare la variazione.

I workshop sono a numero chiuso e la partecipazione è riservata a Medici / Odontoiatri. Si svolgeranno nella giornata di giovedì 19 aprile a partire dalle ore 16.30.

Osteology Workshops

- 1 | **Osteology Foundation** - Terapia Parodontale | Zucchelli max 50 partecipanti
- 2 | **Osteology Foundation** - Terapia Implantare | Rocuzzo max 30 partecipanti

Platinum Sponsor Workshops

- 3 | **Curaden Healthcare** | Castellaccio, Graziani max 110 partecipanti
- 4 | **Dentsply** | De Stavola max 110 partecipanti
- 5 | **Geistlich Biomaterials** | Cardaropoli, Capelli, Casentini, Cavalcanti, Degidi, Vaia
Moderatori - Maiorana, Testori
- 6 | **Geistlich Biomaterials in collab. Mectron** | Baldi, Robiony max 45 partecipanti
- 7 | **Nobel Biocare** | Cantoni, Polizzi max 110 partecipanti

I workshop verranno assegnati secondo la disponibilità delle opzioni scelte.

- 1ª opzione N. _____ Titolo _____
- 2ª opzione N. _____ Titolo _____
- 3ª opzione N. _____ Titolo _____

OSTEOLOGY RIMINI 19-21 APRILE 2012

Modulo prenotazione individuale di Alberghi e Servizi

Scrivere in stampatello, compilare un modulo per ogni partecipante ed inviarlo via e-mail o fax a:

PV Agency, Via Gian Galeazzo 3 - 20136 Milano, tel 02 58189518 - fax 02 58189380
email: osteology2012@pvagency.it

Tutti i dati sono indispensabili per la prenotazione alberghiera.
La scheda di prenotazione è disponibile anche sul sito: www.osteology-rimini.org.

Titolo _____
 Cognome _____
 Nome _____
 Indirizzo postale _____
 CAP _____ Città _____ Prov _____
 Telefono _____ Fax _____
 Cellulare _____
 E-mail _____

Preferenze alimentari Nessuna preferenza Vegetariano/Vegano Kosher Musulmano

STRUTTURA ALBERGHIERA:

INFORMAZIONI

La quotazioni indicate nel sito si considerano valide per le giornate del congresso (18-20 Aprile 2011).
Eventuali pernottamenti in date precedenti / successive al periodo congressuale potranno essere accettati previa richiesta alla segreteria logistica osteology2012@pvagency.it.

Hotel – 1ª scelta: _____ Costo camera € _____
 Data arrivo / 04 / 2012 _____ Data partenza / 04 / 2012 _____
 Numero totale di notti: _____
 Tipologia di camera: Doppia uso singolo Doppia* _____
 *Nome e Cognome accompagnatore: _____
 Richieste Speciali _____
 COSTO TOTALE (soggiorno) € _____

Nell'eventualità che la prima scelta non risulti più disponibile, preghiamo cortesemente di segnalare altre strutture come seconda scelta:

Hotel – 2ª scelta: _____
 Hotel – 3ª scelta: _____
 Hotel – 4ª scelta: _____

Per dettagli sui servizi e costi degli hotel consultare il sito: www.osteology-rimini.org.



Grand Hotel di Rimini
Hotel I-Suite



Hotel Sporting



Ferretti Beach Palace
Hotel Aqua
Hotel Artis
Hotel Astoria Suite
Hotel Club House
Hotel Duomo
Hotel Gallia Palace
Hotel Holiday Inn



Hotel La Gradisca
Hotel Lungomare
Hotel Milton
Hotel National
Hotel Panama Majestic
Hotel Rimini Fiera
Hotel Villa Rosa Riviera

OSTEOLOGY RIMINI 19-21 APRILE 2012

Modalità di pagamento

- Assegno bancario intestato a: Promoviaggi SpA (allegare alla presente scheda).
- Bonifico bancario all'ordine di Promoviaggi SpA Banca Nazionale del Lavoro - Ag. 2 - 20136 Milano
IBAN: IT80Y0310401606000000130808 (allegare copia).

Causale da inserire sull'ordine di pagamento: Osteology Rimini 2012 - nome e cognome del partecipante.

La prenotazione alberghiera viene garantita solo alla ricezione, da parte di Promoviaggi, del pagamento relativo ai servizi richiesti. I partecipanti che abbiano provveduto al saldo in ritardo sono obbligati a presentarsi presso la sede congressuale con una copia del versamento effettuato.

Dati per fatturazione:

Ragione Sociale _____

Indirizzo fatturazione _____

CAP _____

Città _____

Prov _____

Telefono _____

Fax _____

E-mail _____

Codice Fiscale/ P. IVA. _____

Data _____

Firma _____

Promoviaggi SpA assicura che i Suoi dati saranno trattati ai sensi della legge 196/03, conservati nel proprio archivio informatico e cartaceo, utilizzati per la gestione della presente operazione e per eventuale invio di materiale informativo. Garantisce inoltre che, su richiesta, i Suoi dati personali potranno essere cancellati.

Per il consenso ai trattamenti e alle comunicazioni descritti nell'informativa:

Data _____

Firma _____

Obiettivi | Osteology Foundation

Negli ultimi anni sono notevolmente aumentate le esigenze dei pazienti in quanto a funzionalità ed estetica degli impianti. Dato il crescente numero di restauri su impianto, sempre più chirurghi richiedono soluzioni sicure ed affidabili per la rigenerazione e gestione dei tessuti duri e molli.

La Fondazione si propone di promuovere la ricerca, la formazione e la collaborazione tra università e industria nel settore della rigenerazione tissutale, utilizzando biomateriali nella regione orale e maxillo-facciale. L'obiettivo è mettere a disposizione della pratica clinica nuove tecniche e prodotti in modo rapido e mirato.

Membri del Consiglio della Fondazione

Christoph Hämmerle, Svizzera, Presidente
Maurício G. Araújo, Brasile
Daniel Buser, Svizzera
William V. Giannobile, USA
Niklaus P. Lang, Hong Kong
Friedrich W. Neukam, Germania
Myron Nevins, USA
Mariano Sanz, Spagna
Massimo Simion, Italia
Wilfried Wagner, Germania
Georg Watzek, Austria
Paul Note, Svizzera

Osteology Foundation
Landenbergstrasse 35
6002 Lucerne | Switzerland
Tel. +41 41 368 44 44
Fax +41 41 492 67 39
info@osteology.org
www.osteology.org



LINKING SCIENCE WITH
PRACTICE IN REGENERATION

Quote di iscrizione

Entro il 28 febbraio 2012

Partecipanti € 454 IVA inclusa
Studenti*,** € 242 IVA inclusa

Dopo il 28 febbraio 2012

Partecipanti € 575 IVA inclusa
Studenti*,** € 363 IVA inclusa

La quota comprende l'accesso alle sessioni scientifiche (inclusi i workshop), i crediti ECM, le colazioni di lavoro, i coffee break, il kit congressuale e l'attestato di partecipazione.

*L'iscrizione studenti sarà ritenuta valida solo se accompagnata da copia del libretto universitario attestante regolare iscrizione all'anno accademico in corso.

**L'accesso ai workshop è riservato esclusivamente ai medici dentisti e odontoiatri.

In caso di annullamento dell'iscrizione, comunicato alla Segreteria Organizzativa entro il 30/03/2012, la quota versata verrà restituita con una decurtazione del 30%. Gli annullamenti effettuati dopo tale data non daranno diritto ad alcun rimborso. Gli importi verranno restituiti dopo lo svolgimento del Simposio.

Iscrizione

A partire dal 3 novembre 2011.

Lingua

Lingua del Simposio: Italiano
Traduzione simultanea: Inglese-Italiano

Prenotazioni alberghiere

Per informazioni o prenotazioni alberghiere si prega di contattare l'Ufficio Prenotazione: Pv Agency, Via Gian Galeazzo 3, 20136 Milano, tel 02 58189 518, fax 02 58189 380, email: osteology2012@pvagency.it
Tariffe e modalità sono disponibili sul sito www.osteology-rimini.org.

Organizzazione e Segreteria Organizzativa

Arseducandi
Via Gian Galeazzo 3
20136 Milano
tel 02 58189 517
fax 02 58189 396
osteology2012@arseducandi.it

Si consiglia l'iscrizione on-line su:
www.osteology-rimini.org

Per informazioni dettagliate:
Paola Novella
Cell. 366-7219371

Si ringraziano

Platinum Sponsor



Gold Sponsor



Silver Sponsor

